



| | | | | | | | | | | | | | | | | | | | | | | | | | | | | |
|---|---|-----------------|----------|----------|-----------|---|---|----------------|----------------|----------|-----------------|---|--------|--|----------|--|--|--|--|-------|--|----------|--|--|--|--|---|--|
| 1. MUNICÍPIO: ITUPORANGA DENOMINAÇÃO: CASA DA CULTURA – MUSEU DOS PIONEIROS ENDEREÇO: RUA ADÃO SENS URBANO (<input checked="" type="checkbox"/>) RURAL () | | | | | | 2. ITU - 001 | | | | | | | | | | | | | | | | | | | | | | |
| 4. ENTORNO: HOMOGÊNEO DE ÉPOCA () OBS.: HETEROGÊNEO (<input checked="" type="checkbox"/>) DESCARACTERIZADO () | | | | | | 3. TIPOLOGIA: ARQUITETURA CIVIL PRIVADA | | | | | | | | | | | | | | | | | | | | | | |
| 6. FACHADA PRINCIPAL: ALVENARIA APARENTE DATAÇÃO: MATERIAL PREDOMINANTE: TIJOLO MACIÇO | | | | | | 5. USO ATUAL: MUSEU DESOCUPADO() RUÍNA () | | | | | | | | | | | | | | | | | | | | | | |
| <table border="1"> <tr> <td>Aber.</td> <td>Verga.</td> <td>RETA</td> <td>A. ABAT.</td> <td>A. PLENO</td> <td>A. OGIVAL</td> <td>OUTROS</td> </tr> <tr> <td>JANELA</td> <td></td> <td align="center">X</td> <td></td> <td></td> <td></td> <td></td> </tr> <tr> <td>PORTA</td> <td></td> <td align="center">X</td> <td></td> <td></td> <td></td> <td></td> </tr> </table> | | | | | | Aber. | Verga. | RETA | A. ABAT. | A. PLENO | A. OGIVAL | OUTROS | JANELA | | X | | | | | PORTA | | X | | | | | 7. Nº DE PAVIMENTOS 02 PORÃO () SÓTÃO (<input checked="" type="checkbox"/>) OUTROS () | |
| Aber. | Verga. | RETA | A. ABAT. | A. PLENO | A. OGIVAL | OUTROS | | | | | | | | | | | | | | | | | | | | | | |
| JANELA | | X | | | | | | | | | | | | | | | | | | | | | | | | | | |
| PORTA | | X | | | | | | | | | | | | | | | | | | | | | | | | | | |
| <table border="1"> <tr> <td>COM BEIRAL</td> <td align="center">(<input checked="" type="checkbox"/>)</td> <td>Telha de ZINCO</td> </tr> <tr> <td>COM PLATIBANDA</td> <td align="center">()</td> <td>Plana Germânica</td> </tr> </table> | | | | | | COM BEIRAL | (<input checked="" type="checkbox"/>) | Telha de ZINCO | COM PLATIBANDA | () | Plana Germânica | 9. ESTRUTURA: PORTANTE ALVENARIA DE TIJOLO CERAMICO MACIÇO | | | | | | | | | | | | | | | | |
| COM BEIRAL | (<input checked="" type="checkbox"/>) | Telha de ZINCO | | | | | | | | | | | | | | | | | | | | | | | | | | |
| COM PLATIBANDA | () | Plana Germânica | | | | | | | | | | | | | | | | | | | | | | | | | | |
| 10. OUTROS ELEMENTOS EXTERNOS: PILARES DA VARANDA COM TIJOLOS MACIÇOS | | | | | | 11. SITUAÇÃO  | | | | | | | | | | | | | | | | | | | | | | |
| 12. OBSERVAÇÕES: | | | | | | | | | | | | | | | | | | | | | | | | | | | | |
| 13. FOTO:  | | | | | | 14. IMPLANTAÇÃO:  | | | | | | | | | | | | | | | | | | | | | | |
| | | | | | | 15. TRATAMENTO DA ÁREA EXTERNA: AJARDINAMENTO | | | | | | | | | | | | | | | | | | | | | | |
| | | | | | | DATA: 13/09/06 | | | | | | | | | | | | | | | | | | | | | | |
| | | | | | | 16. PESQUISADOR: FABIANA | | | | | | | | | | | | | | | | | | | | | | |

17. DENOMINAÇÃO: CASA DA CULTURA – MUSEU DOS PIONEIROS

18. DADOS HISTÓRICOS:

Serviu de morada aos filhos dos pioneiros da colonização do município (Adão Sens e Liduina Paulina Sens), adquirida pela prefeitura e restaurada no início da década de 80 para abrigar o museu.

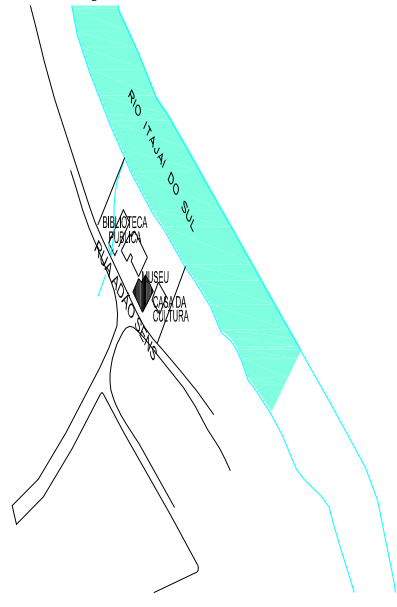
O Museu dos Pioneiros Edevaldo Cyro Thiesen, conta hoje com acervo de aproximadamente 500 peças catalogadas entre livros, fotos, instrumentos de trabalho, peças indígenas, religiosas, fotos históricas, equipamentos utilizados pelos pioneiros, documentos, objetos e outros.

FONTE: MARIA CRISTINA VANDRESEN – AGENTE CULTURAL

19. PROPRIETÁRIO: PREFEITURA MUNICIPAL DE ITUPORANGA

ENDEREÇO: RUA VEREADOR JOAQUIM BOEING,40

| 20. COMPART. | PISO | PAREDE | FORRO | COMPARTIM. | PISO | PAREDE | FORRO |
|----------------------------------|---------------|------------------------|--------------|-------------------------------|-----------|--------------|-------|
| Exposição-Sala 1 | Tábua corrida | Tijolo maciço aparente | Madeira | | | | |
| Exposição-Sala 2 | Tábua corrida | Tijolo maciço aparente | Madeira | | | | |
| Arquivo | Tábua corrida | Tijolo maciço aparente | Madeira | | | | |
| Exposição-Sala 3 (pav. Superior) | Tábua corrida | Tijolo maciço aparente | Madeira | | | | |
| | | | | | | | |
| 21. PORTAS: | MATERIAL | BANDEIRAS | JANELAS: | MATERIAL | BANDEIRAS | OUTROS VÃOS: | |
| Internas | Madeira | Madeira | Pav.inferior | Madeira+vidro | | | |
| externas | madeira | madeira | Pav.superior | Madeira+vidro | | | |
| | | | | | | | |
| | | | | | | | |
| 22. ESCADAS: | DEGRAU | GUARD.CORP. | CORRIMÃO | 23. MOBILIÁRIO SIGNIFICATIVO: | | | |
| Escada interna | madeira | madeira | madeira | | | | |
| | | | | | | | |
| | | | | | | | |

24. PLANTAS

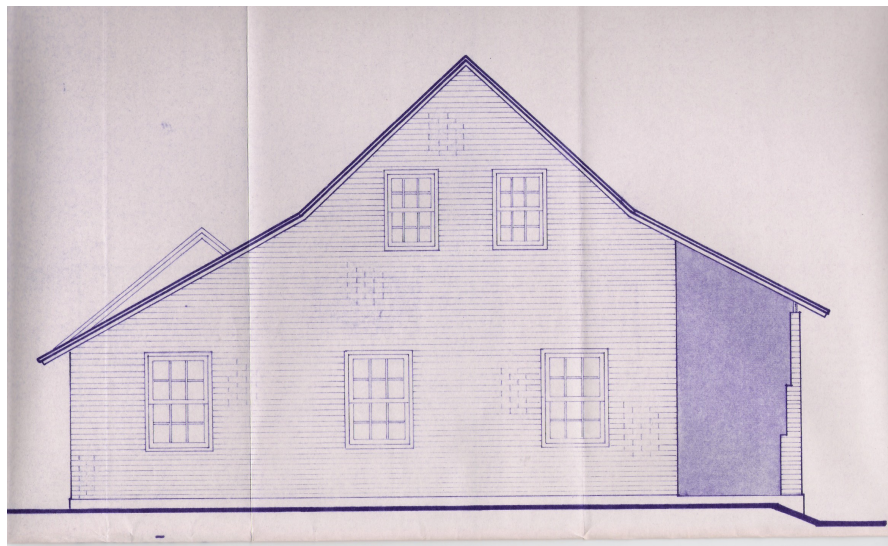

25. OBSERVAÇÕES

26. ÁREA DO TERRENO:
3.991,50 m²

27. ÁREA DA CONSTRUÇÃO:
226,51 m²

DATA: 13/09/06

28. PESQUISADOR: FABIANA