



Prefeitura Municipal  
*Presidente Getúlio*



*SECRETARIA DE EDUCAÇÃO, CULTURA E DESPORTO*

CONCURSO: PRÊMIO AMAVI DE EDUCAÇÃO – 2013

QUALIDADE EM GESTÃO / 2013

Coordenadora da Experiência:

PRISCILA REGINA DALLABONA MENEGHELLI

## FANFARRA DE LATAS

*Rua Mirador Esquina Rua Curt Hering - Centro - Inscr. CNPJ 83.102.434/0001-20*

*Fones: (47) 3352-1230 e 3352-0509*

*CEP 89.150-000 - PRESIDENTE GETÚLIO - SANTA CATARINA*

*E-mail: [educacao@presidentegetulio.sc.gov.br](mailto:educacao@presidentegetulio.sc.gov.br) Acesse: [www.presidentegetulio.sc.gov.br](http://www.presidentegetulio.sc.gov.br)*

## SUMÁRIO

<b>1 INTRODUÇÃO .....</b>	<b>3</b>
1.1 GESTÃO NAS ATIVIDADES ARTÍSTICAS E CULTURAIS .....	3
<b>2 OBJETIVOS.....</b>	<b>3</b>
<b>3 PROJETO FANFARRA DE LATINHAS.....</b>	<b>4</b>
<b>4 APÊNDICES.....</b>	<b>6</b>

# **1 INTRODUÇÃO**

## **1.1 GESTÃO NAS ATIVIDADES ARTÍSTICAS E CULTURAIS**

Em Presidente Getúlio – SC, no ano de 2012 iniciaram as Atividades Artísticas e Culturais tendo como seguintes modalidades: Danças Variadas, Danças Folclóricas, Música, Teatro Musical, Capoeira, Fanfarra Rítmica e Fanfarra de Latinhas, sendo que para cada uma destas modalidades existe um profissional capacitado, e todas elas estão sob coordenação da professora Priscila R. Dallabona Meneghelli e mantidas pela Prefeitura Municipal – Secretaria Municipal de Educação.

Através da experiência inovadora da Fanfarra de Latinhas desenvolvida pela coordenadora Priscila R. Dallabona Meneghelli no ano de 2011 na Escola Municipal de Educação Básica Guilherme Rotermeil, no contraturno das aulas dos alunos sendo que neste prédio escolar no período matutino está inserido um Pré-Escolar e o Ensino Fundamental do 1º ao 5º ano e no período vespertino acontece o PCC - Projeto Criança Cidadã, crianças de 1º ao 9º ano.

Esse projeto surgiu da necessidade de desenvolver uma fanfarra na escola Municipal de Educação Básica Guilherme Rotermeil, assim como uma atividade que trouxesse a curto e longo prazo os objetivos abaixo descritos considerados elementos fundamentais para que a aprendizagem dos alunos aconteça.

## **2 OBJETIVOS**

- Desenvolver a atenção;
- Desenvolver e ampliar a coordenação motora;
- Preservar o meio ambiente;
- Conscientizar sobre a importância da reciclagem
- Conter a disciplina;

### **3 PROJETO FANFARRA DE LATINHAS**

O projeto da Fanfarra de Latinhas oportuniza o envolvimento dos alunos, APP, pais e da comunidade como um todo, pois a coleta das latas foi realizada pelos próprios alunos, seus pais e comunidade.

São latas de tinta, latas de cera para automóvel, entre outras, que após passar por um processo de solda, recebem a tinta e bandeirinhas confeccionadas pelo professor Leonardo e pela coordenadora Priscila.

Cada aluno possui um quepe, que é confeccionado na escola, cujo material é papelão ou papel cartão.

Os ensaios da Fanfarra de Latinhas ocorrem todas as sextas-feiras à tarde no PCC - Projeto Criança Cidadã os ensaios da Fanfarra de Latinhas com os alunos que estão inseridos no PCC e que desejam participar deste projeto.

Esta Fanfarra é executada pelo professor de música Leonardo Pavanello Júnior que é membro da Sala de Atividades Artísticas e Culturais e coordenado pela professora Priscila R. Dallabona Meneghelli.

Para ser um integrante da Fanfarra de Latas, o aluno (a) precisa ter bom rendimento escolar, ou seja, nota 7,0 ou acima de 7,0; apresentar interesse em sala de aula pelos estudos; ser amigo da Escola preservando o patrimônio; respeitar as regras previstas no PPP.

O Projeto Fanfarra de Latas fez com que muitos alunos tivessem mais prazer em vir para a escola. Manter um comportamento escolar exemplar, estudar para que suas notas continuem acima de sete ou demonstrar para si e para os professores de sala que tem vontade de aprender.

As crianças do PCC da Escola Municipal de Educação Básica Guilherme Rotermel, a direção e a comunidade estão muito felizes com o projeto da Fanfarra de Latinhas desenvolvido pela coordenadora da Sala de Atividades Artísticas e Culturais, e com isso a direção da Escola subsidia grande parte do material necessário através da APP da escola.

As professoras de sala veem o resultado na prática acontecer através dos pais, pois estes estão presentes na vida de seus filhos, acompanhando as apresentações e torcendo por eles.

Os alunos são convidados para se apresentar em eventos e ficam realizados. Criam amor próprio e sentem-se felizes e motivados para cada vez fazerem melhor. Dão o melhor de si.

## 4 APÊNDICES

Coordenadora da Sala de Atividades Artísticas e Culturais: Priscila Regina  
Dallabona Meneghelli



Início do Projeto:

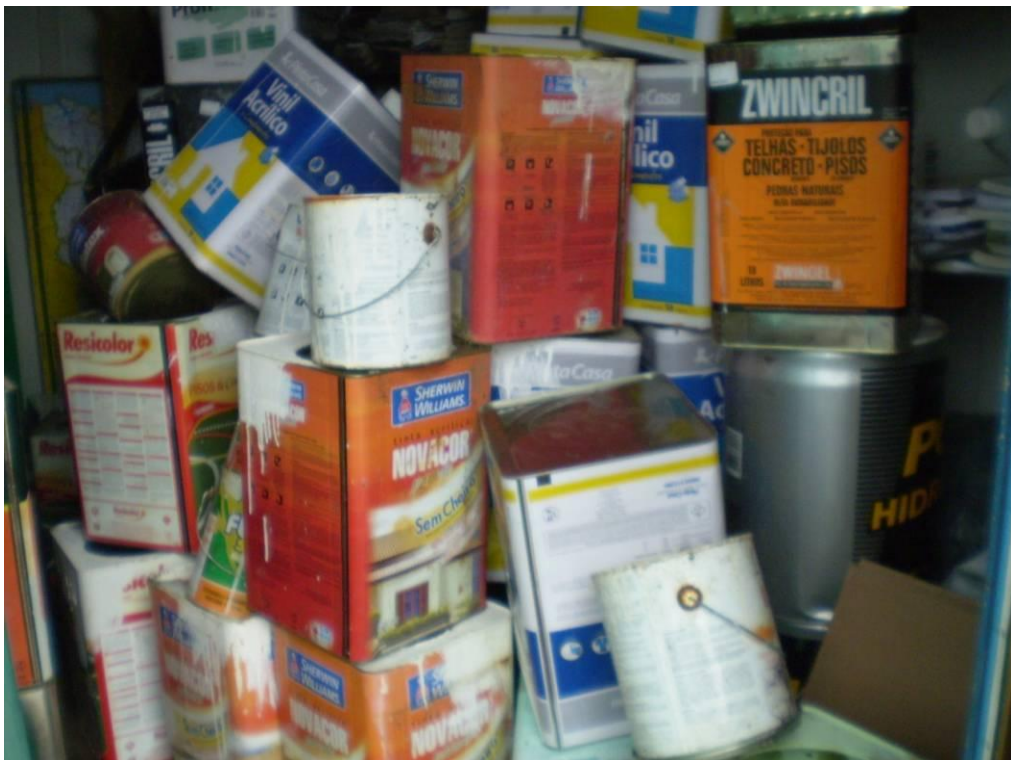

Latas trazidas pelos pais, alunos e comunidade em geral.



Latas após processo das soldas.



Pintura das latas realizada pela coordenadora Priscila e pelo professor Leonardo:



Primeiros ensaios:



Auxiliando na Coordenação Motora:



## Ensaios



Professor Executando a Fanfarra de Latinhas: Leonardo Pavanello Júnior



Aluno repassando o toque para os integrantes novos,



Apresentações ao Público:





Apresentação ao público



Nossa frase.

## Integrantes da Fanfarra de Latinhas

3º ano	Agnaldo Junges Silva
3º ano	Bruno Diego Farias
3º ano	Gleici Thalia da Silva Batista
3º ano	Jésica Samara Candido Martins
3º ano	Leonel Becker Martins de Oliveira
3º ano	Luiz Eduardo Miranda
3º ano	Talia Rodrigues Bittelbrun
4º ano	Anatan Guilherme Palmeira
4º ano	Bruna Gabrielle de Souza
4º ano	Igor Gabriel Jacinto
4º ano	Kezia Fernanda Ferreira da Silva
4º ano	Letícia Schaefer Vieira
4º ano	Mateus Rocha da Silva
4º ano	Natan Vitor Zanelato
4º ano	Pedro Vinicios da Costa
4º ano	Uéslei Alex Brehmer
4º ano	Welinton Ferreira da Silva
4º ano	Werick Henrique Ferreira da Silva
5ª série	Djonatan Ramires Stefen
5ª série	Eduarda Alfarth
6ª série	Igor Leandro Kaleski
5ª série	Igor Silva
6ª série	Kassandra Effting
7ª série	Kristian Effting
5ª série	Mateus Knopp



**ANEXO I FICHA DE IDENTIFICAÇÃO**  
**Prêmio AMAVI de Educação – 2013**  
**Qualidade em Gestão**  
**DADOS PESSOAIS DO GESTOR**

1.1 Nome do Gestor (a) candidato (a): Priscila Regina Dallabona Meneguelli

1.2 Endereço Residencial: Rua: Francisco Chiarelli nº 33

Município: Ibirama  
UF: SC  
CEP: 89140000  
Celular (47)91175347  
E-mail: pridallabona@hotmail.com

1.3 Co-autores do trabalho: Leonardo Pavanello Junior (professor que executa as aulas dos toques da fanfarra)

**2 DADOS PROFISSIONAIS**

2.1 Secretaria ou Instituição em que está atualmente vinculado (a): Secretaria Municipal de Educação Cultura e Desporto (Sala de Atividades Artísticas e Culturais)

Endereço: Rudolfo Haertel, nº 111  
Município: Presidente Getúlio  
UF: SC  
CEP: 89150000  
Telefone (47) 3352-1580  
E-mail: culturapinheiro@gmail.com

2.2 Secretaria ou Instituição onde a experiência foi desenvolvida: Escola de Educação Básica Guilherme Rotermel

2.3 Título do Projeto ou experiência: Fanfarra de Latinhas

Endereço: Rodovia Immo Zerna  
Município: Presidente Getulio  
UF: SC  
CEP: 89150000  
Telefone: (47) 3352-2431  
E-mail: culturapinheiro@gmail.com

**ASSINATURA DO GESTOR (A) E CARIMBO DO ESTABELECIMENTO DA SECRETARIA OU INSTITUIÇÃO DE EDUCAÇÃO ONDE A EXPERIÊNCIA FOI DESENVOLVIDA:**