



TUTORIAL
PLATAFORMA
+BRASIL

MÓDULO CADASTRO

Departamento de Transferências da União
Secretaria de Gestão
Secretaria Especial de Desburocratização, Gestão e Governo Digital
MINISTÉRIO DA ECONOMIA

Passo a passo operacional.

Consultar os usuários cadastrados na Plataforma +Brasil.



Cadastrar novos usuários na Plataforma +Brasil.



Para realizar consultas, não é necessário ser cadastrado na Plataforma.

Sou usuário da Plataforma+Brasil?

Sou cadastrado?

Meu município é cadastrado?

Quem pode me cadastrar?

Meu estado é cadastrado?

Minha organização é cadastrada?



Os dados cadastrados estão atualizados?

Ninguém cadastrado e agora?

plataformamaisbrasil.gov.br

BRASIL

CORONAVÍRUS (COVID-19)

Simplifique!

Participe

Acesso à informação

Legislação

Canais

Ir para o conteúdo 1 Ir para o menu 2 Ir para a busca 3 Ir para o rodapé 4

ACESSIBILIDADE ALTO CONTRASTE MAPA DO SITE

Ministério da Economia

Plataforma +BRASIL

Buscar no portal



Sobre a Plataforma

#Rede+BRASIL

Dados e Estatísticas

Perguntas Frequentes

Contato

ACESSO AOS SISTEMAS

Acesso à
Plataforma
+Brasil

Cadastramento
Proponente

Painéis
Gerenciais
+BRASIL

Aplicativos
+BRASIL

Acesso Livre

Acesso ao
ambiente de
Treinamento

Sistema de

Clique no local
indicado.

gov.br

Legislação Acessibilidade Acesso a Informação Português ACESSO GOVBR

Rede +Brasil

O que você procura?

Pesquise em gov.br/redemaibrasil

Fale com seu Coordenador Estados Participantes Calendário Capacitação MEG-Tr Sistema de Gestão R+B

Portal da Rede +BRASIL Reformulado



Dúvidas sobre convênios?
Pergunte para Isis!



Últimas Notícias

Para consultar não é necessário ser cadastrado



Bem-vindo à Plataforma +Brasil

A **Plataforma +Brasil** constitui ferramenta integrada e centralizada, com dados abertos, destinada à informatização e à operacionalização das transferências de recursos oriundos do Orçamento Fiscal e da Seguridade Social da União a órgão ou entidade da administração pública estadual, distrital, municipal, direta ou indireta, consórcios públicos e entidades privadas sem fins lucrativos.

Para acessar os módulos da Plataforma +Brasil, clique nos cards abaixo:

Cadastros Acessar	Transferências Especiais Acessar	Transferências Fundo a Fundo Acessar	Transferências Voluntárias Acessar
---	--	--	--



Selecione a opção “Cadastros” para iniciarmos a consulta.

Cadastro ^

[🏠](#) > [Cadastro](#) > [Administração Federal](#)Administração
FederalAdministração
Estadual/MunicipalSistemas
Externos

Consulta de Órgãos da Administração Federal

Adicione, edite e visualize Órgãos da Administração Federal na Plataforma +Brasil

Clique

Órgão (opcional)

Limpar

Filtrar

Lista de Órgãos Cadastrados

Código

Nome ↕

Órgão Superior ↕

Ações

Cadastro ^

Administração
FederalAdministração
Estadual/Municipal

Sistemas Externos

Informe

A consulta poderá ser feita pelo CNPJ, nome do município ou nome do estado.

[Home](#) > [Cadastro](#) > [Administração Estadual/Municipal](#)

Consulta de Entes/Entidades da Administração Estadual/Municipal

Adicione, edite e visualize Entes/Entidades da Administração Estadual/Municipal na Plataforma +Brasil

CNPJ (opcional)

CNPJ da Entidade

Nome Empresarial/Fantasia (opcional)

Nome ou parte do Nome Empresarial/Fantasia do Ente/Entidade

Limpar

Pesquisar

Lista de Entes/Entidades Cadastradas

CNPJ ↕

Nome Empresarial ↕

Nome Fantasia ↕

UF ↕

Ações

Cadastro

[Home](#) > [Cadastro](#) > [Administração Estadual/Municipal](#)Administração
FederalAdministração
Estadual/Municipal

Sistemas Externos

Consulta de Entes/Entidades da Administração Estadual/Municipal

Adicione, edite e visualize Entes/Entidades da Administração Estadual/Municipal na Plataforma +Brasil

CNPJ (opcional)

CNPJ da Entidade

Nome Empresarial/Fantasia (opcional)

Nome do Município

Nome ou parte do Nome Empresarial/Fantasia do Ente/Entidade

Limpar

Pesquisar

Lista de Entes/Entidades Cadastradas

CNPJ

Nome Empresarial

Nome Fantasia

Clique

Após preencher uma das opções de consulta, clique em "Pesquisar".

Cadastro

Administração Federal

Administração
Estadual/Municipal

Sistemas Externos

Cadastro > Administração Estadual/Municipal

Consulta de Entes/Entidades da Administração Estadual/Municipal

Adicione, edite e visualize Entes/Entidades da Administração Estadual/Municipal na Plataforma +Brasil

CNPJ (opcional)

CNPJ da Entidade

Nome Empresarial/Fantasia (opcional)

Nome ou parte do Nome Empresarial/Fantasia do Ente/Entidade

Limpar

Pesquisar

Lista de Entes/Entidades Cadastradas

CNPJ	Nome Empresarial	Nome Fantasia	UF	Ações
CNPJ	Nome do Município	Nome do Município no sistema	UF	

Exportar o conteúdo no formato TXT, CSV, XLS, PDF ou XML

<< Anterior 1 Próxima >>

Clique

Após “Pesquisar” os dados serão demonstrados na lista de Entes. Para detalhar, clique na lupa no campo “Ações”.





Entrar com GOV.BR

Cadastro

Administração Federal

Administração
Estadual/Municipal

Sistemas Externos

[Home](#) > [Cadastro](#) > [Administração Estadual/Municipal](#) > [Dados Básicos](#)

Cadastro de Entes/Entidades

Permite a inclusão/manutenção de Entes/Entidades na Plataforma +Brasil

Dados resumidos do município

Dados Básicos

Usuários

Destinatários

Fundos

CNPJ

Nº CNPJ

CNPJ do Ente

Nome Empresarial

Nome do município

Nome Fantasia

Nome do município

CNAE

84.11-6-00 - Administração pública em geral

Natureza Jurídica

124-4 - Município

Situação

ATIVO

Endereço

Voltar

Os dados básicos do município estarão nessa primeira tela. Para saber QUEM está cadastrado no sistema, será necessário clicar na aba "Usuários".

Clique

Cadastro de Entes/Entidades

Permite a inclusão/manutenção de Entes/Entidades na Plataforma +Brasil

Dados Básicos

Usuários

Destinatários

Fundos

▼ Pesquisar

CPF (opcional)

CPF do Usuário

Nome (opcional)

Nome ou parte do nome do Usuário

Pesquisar

Lista de Usuários Cadastrados

CPF ↕	Nome ↕	Cargo/Função ↕	Ações
***.199.806-**	Usuário 1 C	Cargo ou função	
***.812.906-**	Usuário 2	Cargo ou função	

Exportar o conteúdo no formato TXT, CSV, XLS, PDF ou XML

« Anterior **1** Próxima »

Exibir: 10 ▼

Voltar

O nome dos cadastrados no sistema estarão na lista em destaque. O usuário com uma marcação "C" ao lado do nome tem o perfil para cadastrar novos usuários.



Dúvidas??

Lista de Usuários Cadastrados

CPF ↕	Nome ↕	Cargo/Função ↕	Ações
***.199.806-**	Usuário 1 C	Cargo ou função	
***.812.906-**	Usuário 2	Cargo ou função	

Meu nome não aparece na lista, o que fazer?

R: **Procure o usuário com a Letra **C** ao lado do nome, ele poderá cadastrá-lo seguindo o passo a passo seguinte.**

Não reconheço ninguém da lista, são todos usuários que não trabalham mais no ente.

Ninguém tem a letra **C ao lado do nome.**

O que fazer?

R: **Entre em contato com a central de atendimento, 0800 978 9008 ou <https://portaldeservicos.planejamento.gov.br/citsmart/pages/login/login.load> eles poderão cadastrá-los.**

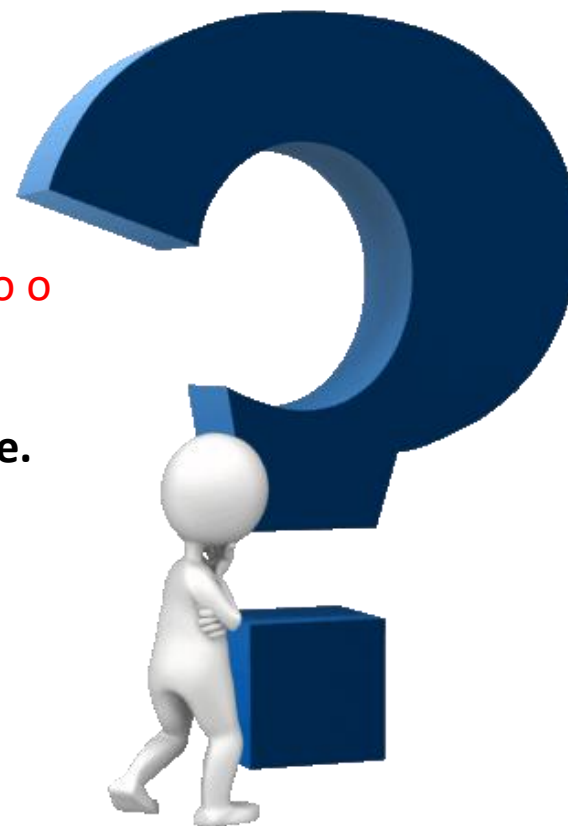

Passo a passo de como cadastrar usuários na Plataforma +Brasil.

Para seguir os passos seguintes, é necessário ter o perfil de **CADASTRADOR**.
É necessário estar **logado** no sistema

CPF ↕	Nome ↕	Cargo/Função ↕
""199.806""	Usuário 1 C	Cargo ou função

O cadastrador tem o "C" ao lado do nome.



plataformamaisbrasil.gov.br

BRASIL

CORONAVÍRUS (COVID-19)

Simplifique!

Participe

Acesso à informação

Legislação

Canais

Ir para o conteúdo 1 Ir para o menu 2 Ir para a busca 3 Ir para o rodapé 4

ACESSIBILIDADE ALTO CONTRASTE MAPA DO SITE

Ministério da Economia

Plataforma +BRASIL

Buscar no portal

Sobre a Plataforma

#Rede+BRASIL

Dados e Estatísticas

Perguntas Frequentes

Contato

ACESSO AOS SISTEMAS

Acesso à
Plataforma
+Brasil

Cadastramento
Proponente

Painéis
Gerenciais
+BRASIL

Aplicativos
+BRASIL

Acesso Livre

Acesso ao
ambiente de
Treinamento

Sistema de

Clique no local
indicado.

gov.br

Legislação Acessibilidade Acesso a Informação Português ACESSO GOVBR

Rede +Brasil

O que você procura?

Pesquise em gov.br/redemaibrasil

Fale com seu Coordenador Estados Participantes Calendário Capacitação MEG-Tr Sistema de Gestão R+B

Portal da Rede +BRASIL Reformulado



Dúvidas sobre convênios?
Pergunte para Isis!



Últimas Notícias

Para cadastrar novos usuários, é **NECESSÁRIO** estar logado e ter perfil de **CADASTRADOR**.



Para cadastrar novos usuários, é **NECESSÁRIO** estar logado e ter perfil de **CADASTRADOR**.

Bem-vindo à Plataforma +Brasil

A **Plataforma +Brasil** constitui ferramenta integrada e centralizada, com dados abertos, destinada à informatização e à operacionalização das transferências de recursos oriundos do Orçamento Fiscal e da Seguridade Social da União a órgão ou entidade da administração pública estadual, distrital, municipal, direta ou indireta, consórcios públicos e entidades privadas sem fins lucrativos.

Para acessar os módulos da Plataforma +Brasil, clique nos cards abaixo:

Cadastros Acessar	Transferências Especiais Acessar	Transferências Fundo a Fundo Acessar	Transferências Voluntárias Acessar
---	--	--	--



Selecione a opção “Cadastros” para iniciarmos a consulta.



Clique

Entrar com GOV.BR

Cadastro

Administração
FederalAdministração
Estadual/MunicipalSistemas
Externos[Home](#) > [Cadastro](#) > [Administração Federal](#)

Consulta de Órgãos da Administração Federal

Adicione, edite e visualize Órgãos da Administração Federal na Plataforma +Brasil

Para cadastrar novos usuários, é NECESSÁRIO estar logado e ter perfil de CADASTRADOR.

Órgão (opcional)

Limpar

Filtrar

Lista de Órgãos Cadastrados

Código

Nome

Órgão Superior

Ações

Para cadastrar um novo usuário no município, por exemplo, o cadastrador deverá logar no sistema. Para isso, acesse o gov.br, conforme indicado.

Se possuir cadastro no GOV.br, informe seu CPF e clique em avançar e informe sua senha na próxima tela.



Uma conta gov.br garante a identificação de cada cidadão que acessa os serviços digitais do governo.

Crie sua conta gov.br

Digite seu CPF

Acesse sua conta com

Número do CPF

Caso não lembre se possui uma conta, digite o número do seu CPF mesmo assim para verificar.

CPF

Digite seu CPF

Avançar

Clique

Caso ainda não tenha cadastro no gov.br, crie sua conta, clicando no botão acima.

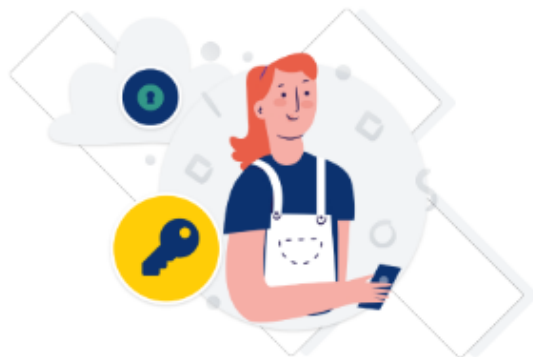

Digite sua senha para acessar o login único do governo federal.

**Registre
sua senha e
clique em
entrar.**

Digite sua senha

CPF

991.986.571-00

Senha



[Esqueci minha senha](#)

Cancelar

Entrar

Clique

[Dúvidas frequentes](#)

Esse passo pode não ocorrer.
É apenas uma medida de
segurança do GOV.BR.

Confirmação de contato

Para prosseguir para **Plataforma - Brasil** é necessário atualizar o seu cadastro.

Celular:

Enviar código

Clique

O sistema PODERÁ solicitar seu número de celular para enviar um código de validação de acesso. Informe seu numero e clique em “Enviar código”.

Após receber o código, informe no campo em destaque e clique em “Validar código”.
Se não receber o código, basta clicar em Tentar novamente

Confirmação de contato

Confirmar SMS

Código enviado. Verifique as mensagens SMS no seu celular.

Código de confirmação SMS:

Tentar novamente

Validar código

Informe

Clique

Consulta de Órgãos da Administração Federal

Órgãos da Administração Federal na Plataforma +Brasil

Clique

Órgão (opcional)

Limpar

Filtrar

Lista de Órgãos Cadastrados

Código SIORG

Nome

Órgão Superior

Ações

Quando aparecer essa imagem ao lado, significa que está logado e pode iniciar os passos seguintes.

Para iniciar o cadastro de novos usuários, o cadastrador deve clicar em sua esfera (Administração Federal ou Administração Estadual/Municipal).

*Vamos cadastrar um novo usuário municipal como exemplo.

 Informe

A consulta poderá ser feita pelo CNPJ, nome do município ou nome do estado.

Consulta de Entes/Entidades da Administração Estadual/Municipal

Adicione, edite e visualize Entes/Entidades da Administração Estadual/Municipal na Plataforma +Brasil

CNPJ *(opcional)*

CNPJ da Entidade

Nome Empresarial/Fantasia *(opcional)*

Nome ou parte do Nome Empresarial/Fantasia do Ente/Entidade

Limpar

Pesquisar

Lista de Entes/Entidades Cadastradas

CNPJ 

Nome Empresarial 

Nome Fantasia 

UF

Ações

Cadastro [Home](#) > [Cadastro](#) > [Administração Estadual/Municipal](#) Sessão: -1:59Administração
FederalAdministração
Estadual/Municipal

Sistemas Externos

Consulta de Entes/Entidades da Administração Estadual/Municipal

Adicione, edite e visualize Entes/Entidades da Administração Estadual/Municipal na Plataforma +Brasil

CNPJ (opcional)

CNPJ da Entidade

Nome Empresarial/Fantasia (opcional)

Nome ou parte do Nome Empresarial/Fantasia do Ente/Entidade

[Limpar](#)[Pesquisar](#)

Lista de Entes/Entidades Cadastradas

CNPJ Nome Empresarial Nome Fantasia OP
Clique 

Após preencher uma das opções de consulta, clique em "Pesquisar".

Consulta de Entes/Entidades da Administração Estadual/Municipal

Adicione, edite e visualize Entes/Entidades da Administração Estadual/Municipal na Plataforma +Brasil

CNPJ (opcional)

CNPJ da Entidade







Nome Empresarial/Fantasia (opcional)

Nome ou parte do Nome Empresarial/Fantasia do Ente/Entidade

Limpar

Pesquisar

Lista de Entes/Entidades Cadastradas

CNPJ 	Nome Empresarial 	Nome Fantasia 	UF 	Ações
CNPJ	Nome do Município	Nome do Município no sistema	UF	 

Exportar o conteúdo no formato TXT, CSV, XLS, PDF ou XML

<< Anterior **1** Próxima >>

Após “Pesquisar”, os dados serão demonstrados na lista de Entes. Para incluir informação, clique no lápis, no campo “Ações”.



Clique

Cadastro

Cadastro > Administração Estadual/Municipal > Dados Básicos

Sessão: -1:59

Administração Federal

Administração
Estadual/Municipal

Sistemas Externos

Cadastro de Entes/Entidades

Permite a inclusão/manutenção de Entes/Entidades na Plataforma +Brasil

Dados resumidos do município

Dados Básicos

Usuários

Destinatários

Fundos

CNPJ

Nº CNPJ

CNPJ do Ente

Nome Empresarial

Nome do município

Nome Fantasia

Nome do município

CNAE

84.11-6-00 - Administração pública em geral

Natureza Jurídica

124-4 - Município

Situação

ATIVO

Endereço

Voltar

Os dados básicos do município estarão nessa primeira tela. Para cadastrar novos usuários no sistema, é necessário clicar na aba "Usuários".

Clique

Cadastro

Cadastro > Administração Estadual/Municipal > Usuários

Sessão: -159

Administração Federal

Administração
Estadual/Municipal

Sistemas Externos

Cadastro de Entes/Entidades

Permite a inclusão/manutenção de Entes/Entidades na Plataforma +Brasil

18.675.900/0001-02 | MUNICIPIO DE ESPIRITO SANTO DO DOURADO

Dados Básicos

Usuários

Destinatários

Fundos

Pesquisar

CPF (opcional)

CPF do Usuário

Nome (opcional)

Nome ou parte do nome do Usuário

Pesquisar

Lista de Usuários Cadastrados

CPF

Nome

Cargo/Função

Ações

Clique

Adicionar

O cadastrador deverá clicar em "Adicionar" para iniciar o cadastro.

Cadastro

Cadastro > Administração Estadual/Municipal > Usuários

Sessão: -1:59

Administração Federal

Administração
Estadual/Municipal

Sistemas Externos

Cadastro de Entes/Entidades

Permite a inclusão/manutenção de Entes/Entidades na Plataforma +Brasil

18.675.900/0001-02 | MUNICIPIO DE ESPIRITO SANTO DO DOURADO

Dados Básicos

Usuários

Destinatários

Fundos

CPF

CPF do Usuário

Buscar

Clique

Informe

Informe o CPF do NOVO usuário, e clique em “Buscar”.

Qual perfil devo cadastrar?



O perfil depende das atribuições do usuário.
Pode ser concedido um ou vários perfis.

Exemplos:

Para operar a Transferência referente a **LEI DE AÇÕES EMERGENCIAIS PARA O SETOR CULTURAL**, é necessário o perfil de **Gestor Receptor**.

Para dar ciência na transferência especial, é necessário o perfil de **Gestor Receptor**.

Dados Básicos **Usuários** Destinatários Fundos

CPF

CPF do Usuário

Nome



Cargo/Função

Situação Cadastral

E-mail

Apenas letras minúsculas. Ex: email@email.com

RG

Somente números

Órgão Expedidor

Endereço

Município

Estado

Perfis Associados ao Usuário

- Cadastrador do Ente
- Gestor Recebedor
- Operacional Recebedor
- Responsável pelo Ente
- Responsável pelo Fundo

Voltar

Salvar

Clique

Após finalizar o registro, clique em "Salvar".

Cadastro de Entes/Entidades

Permite a inclusão/manutenção de Entes/Entidades na Plataforma +Brasil

Dados do Município



Dados Básicos

Usuários

Des

O sistema será reiniciado, atualizando o cadastro do novo usuário.



Suas permissões foram alteradas e sua sessão será revalidada.

Clique em OK para revalidar sua sessão.

OK

E-mail

xxxxxxxxxxxxxxxxxxxxxxxx

Apenas letras minúsculas. Ex: email@email.com

RG

xxxxxxxxxxxxxxxxxxxxxxxx

Somente números

Órgão Expedidor

xxxxxxxxxxxxxxxxxxxxxxxx

Endereço

xxxxxxxxxxxxxxxxxxxxxxxx

Voltar

Salvar

Esses passos podem ser seguidos para atualizar alguma informação nos cadastros existentes.



DÚVIDAS

- Antes de enviar seu questionamento, verifique se sua dúvida não pode ser sanada com as orientações aqui disponibilizadas.
- Caso as informações não solucionem seu questionamento, a equipe de atendimento disponibiliza opções para o registro de suas manifestações.
- **0800-978-9008** - (segunda-feira a sexta-feira, das 8h às 18h)
- <https://portaldeservicos.planejamento.gov.br/citsmart/pages/login/login.load>

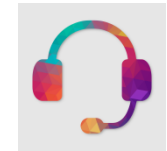

MINISTÉRIO DA
ECONOMIA



PÁTRIA AMADA
BRASIL
GOVERNO FEDERAL

www.economia.gov.br